

entspricht 441.85 m ü. M.

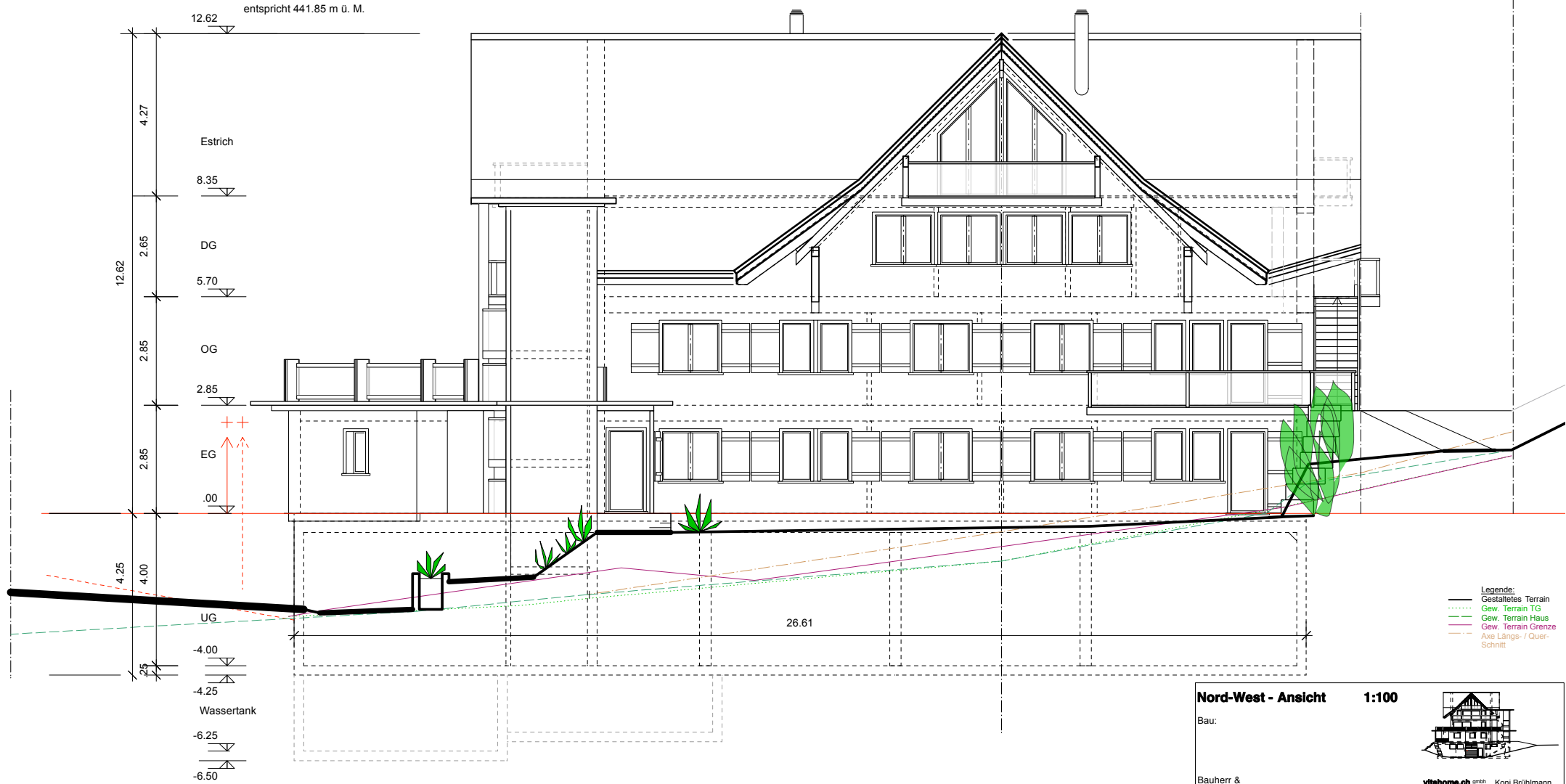

- Legende:**
- Gestaltetes Terrain
  - Gew. Terrain TG
  - Gew. Terrain Haus
  - Gew. Terrain Grenze
  - Axe Längs- / Quer-Schnitt

**Nord-West - Ansicht 1:100**

Bau:

Bauherr & Grundeigentümer:

**vithome.ch** gmbh Koni Brühlmann  
 Architektur & NaturKlima-Bauten  
 Schulstrasse 9  
 CH-8587 Oberaach TG  
 Tel. 071 411 08 66

gez. Céline Landolt-Brühlmann  
 21.5.13, 14.2.14 / KBr. 1.3.14  
 23.06.14 / 30.06.14

Der Inhalt dieser Pläne ist geistiges Eigentum. Ohne schriftliche Erlaubnis des Planverfassers, darf dies weder verwendet, kopiert, noch Dritten zugänglich gemacht werden. ©

+/- 0.000 entspricht 429.23 m.ü.M = OK fertig Boden im EG